



BE MY GUEST-MARTIN
DE BELLEVILLE



CHALET VALENTIN - SAINT-MARTIN-DE-BELLEVILLE

CHALET VALENTIN

Location de Vacances pour 10 personnes avec Sauna.
Chalet spacieux à 100m des pistes de St Martin de
Belleville / Les Menuires

<http://chalet-valentin-st-martin-belleville.fr>



Claude Jay

📞 06 75 39 01 80

A Chalet Claude Jay : Rue des Choumettes
73440 Saint-Martin-de-Belleville





Chalet Claude Jay



Appartement



10

personnes



5

chambres



124

m2

Saint Martin de Belleville, Quartier résidentiel rue des Choumette, Chalet, 6 pièces 10 personnes, 124 m² sur 2 étages, Exposition Sud, Superbe vue village et montagne, terrasse ensoleillée 150m des commerces et des pistes Label qualité hébergement : 5 Flocons Argent Cuisine américaine ouverte sur le séjour : 4 plaques vitro-céramiques, Hotte, Four, Micro-ondes, Lave-vaisselle, Réfrigérateur, Congélateur, Cafetière, Bouilloire, Grille pain Séjour/Salon : Télévision écran-plat, Lecteur DVD, Cheminée (bois fourni) Terrasse équipée : 25 m² Exposition Sud RDC Chambre 1 : 1 lit double 140 cm – Salle de douche attenante : lavabo, douche - WC séparés ETAGE Chambre 2 : 2 lits simples 90 cm – Salle de douche attenante : lavabo, douche - Balcon Chambre 3 : 2 lits simples 90 cm – Salle de douche attenante : lavabo, douche - Balcon Chambre 4 : 2 lits simples 90 cm – Salle de douche attenante : lavabo, douche - Balcon Chambre 5 : 2 lits simples 90 cm – avec lavabo WC séparés Equipements confort : Sauna, Lave-linge, local skis 2 emplacements de parking couverts (accès direct à l'appartement)



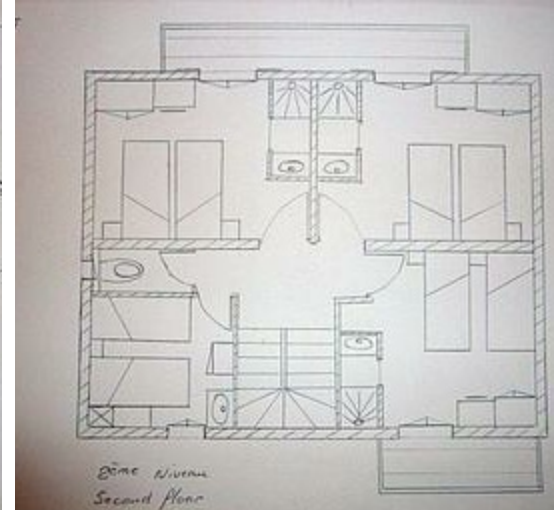
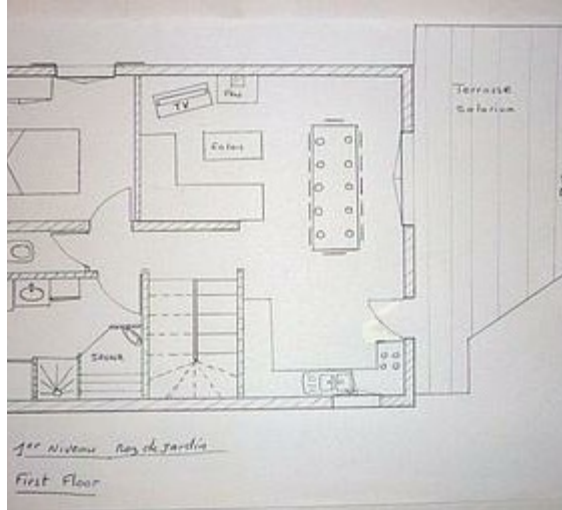







Pièces et équipements

Chambres	Chambre(s): 5 Lit(s): 9 dont lit(s) 1 pers.: 8 dont lit(s) 2 pers.: 1	
Salle de bains / Salle d'eau	Salle de bains avec douche Sèche cheveux	Salle de bains privée Sèche serviettes
	Salle(s) de bains (avec baignoire): 4	
WC	WC: 2 WC indépendants	
Cuisine	Cuisine américaine Appareil à raclette Combiné congélation Four à micro ondes Réfrigérateur	Appareil à fondue Four Lave vaisselle
Autres pièces	Balcon Séjour	Salon Terrasse
Media	Câble / satellite Wifi	Télévision
Autres équipements	Lave linge privatif	
Chauffage / AC	Chauffage	Cheminée
Bien être	Sauna	
Exterieur	Local pour matériel de sport Abri Voiture	Salon de jardin Abri pour vélo ou VTT
Divers		

Infos sur l'établissement

 <i>Communs</i>	A proximité propriétaire Dans Chalet	Mitoyen propriétaire
 <i>Activités</i>	Local à skis	Sèche chaussures de ski
 <i>Réseaux</i>	Accès Internet	
 <i>Stationnement</i>	Parking couvert	Parking privé
 <i>Services</i>		
 <i>Extérieurs</i>		

A savoir : conditions de la location

Arrivée	A partir de 16h
Départ	Avant 9h
Langue(s) parlée(s)	Anglais Français Italien
Annulation/ Prépaiement/ Dépot de garantie	
Moyens de paiement	30% à la réservation et solde 1 semaines avant l'arrivée. Possibilité de payer par virement bancaire.
Ménage	Ménage final la charge du locataire ou en option 140€.
Draps et Linge de maison	Draps et serviettes à apporter ou location en option 15€ et 8€ par personnes.
Enfants et lits d'appoints	Lit bébé Lit bébé et chaisse haute gratuits sur demande.
Animaux domestiques	Les animaux sont admis.

Tarifs (au 21/01/26)

Chalet Claude Jay

Location à la semaine.toutes charges comprises hors taxe de séjour. draps et serviettes à apporter ou en option ménage final en option.

Tarifs en €:	Tarif 1 nuit en semaine (L, M, M, J, D)	Tarif 1 nuit en weekend (V ou S)	Tarif 2 nuits weekend (V+S)	Tarif 7 nuits semaine
du 03/01/2026 au 10/01/2026				2450€
du 10/01/2026 au 17/01/2026				2450€
du 17/01/2026 au 24/01/2026				2940€
du 24/01/2026 au 31/01/2026				3200€
du 31/01/2026 au 07/02/2026				3500€
du 07/02/2026 au 14/02/2026				4350€
du 14/02/2026 au 07/03/2026				4350€
du 07/03/2026 au 14/03/2026				3500€
du 28/03/2026 au 04/04/2026				2500€
du 04/04/2026 au 11/04/2026				2500€
du 11/04/2026 au 18/04/2026				1700€
du 18/04/2026 au 02/05/2026				1300€
du 02/05/2026 au 04/07/2026				850€
du 04/07/2026 au 11/07/2026				900€
du 11/07/2026 au 22/08/2026				990€
du 22/08/2026 au 29/08/2026				850€



BE MY GUEST-ST-MARTIN
DE BELLEVILLE

Découvrir le village et ses alentours

Toutes les activités de la station

Mes recommandations

OFFICE DE TOURISME SAINT MARTIN DE BELLEVILLE
ST-MARTIN-BELLEVILLE.COM



Musée de Saint Martin, 150 ans d'histoire d'une haute-vallée de Savoie

☎ 04 79 00 70 75

Place de l'église

0.2 km

📍 Les Belleville



1

Situé au cœur du village, dans un ancien corps de ferme, le Musée retrace 150 ans d'histoire de cette haute vallée savoyarde. Une histoire étonnante qui mena ce village d'altitude, vivant en quasi autarcie, vers un destin touristique.



Sanctuaire ND-de-la-Vie (St-Martin-de-Belleville)

☎ 04 79 00 20 00

0.8 km

📍 Les Belleville



2

Le sanctuaire, situé entre St Martin et le hameau de St Marcel, est aujourd'hui encore l'un des principaux lieux de pèlerinage en Savoie. Edifié entre 1635 et 1680, il présente un plan original à coupole centrale sur pendentifs et chapelles rayonnantes.



